



2021年度
省エネ大賞
(製品・ビジネスモデル部門)
経済産業大臣賞受賞
省エネ大賞最高位受賞

HOUSE OF THE YEAR
12期連続受賞
大賞2回受賞
日本における省エネ性能No.1住宅に選ばれました。

ZEHビルダー最高の6つ星評価をいただきました
★★★★★★
令和4年5月27日、経産省ZEH事業、並びに環境省ZEH事業執行団体SII(一般社団法人環境共創イニシアチブ)のHPにて、ZEHビルダー評価の公表があり、6つ星ZEHビルダーの評価をいただきました。

※写真は全てイメージです。

高性能な住宅をお手頃価格で

WEB限定キャンペーン実施中

WEBにて事前予約をしてご来店の方に

「QUOカード」

初回来場の方限定

最大 **10,000円分**
プレゼント!!



クオカード進呈には諸条件がございます。詳しくはホームページもしくは担当者へご確認くださいませ。

安心のコロナ対策 ※マスクのご持参をお願いします。

- マスクの着用徹底
- オンライン面談も可能
- 店内にてアルコール消毒の徹底
- 商談スペースへの飛沫防止カーテン設置

キッズスペース完備!!
お子さまがのびのび遊べる専用スペースをご用意しています。お子さま連れでもお気軽にご来店ください。

ヤマト住建 上尾ショールーム

0120-015-775

〒362-0074 埼玉県上尾市春日2丁目6-4
TEL.048-729-7350 Fax.048-729-7351
【定休日】毎週水曜日・木曜日



10/29(土) 10/30(日) 11/5(土) 11/6(日) お気軽に遊びに来てください♪ 連日詰め放題実施!!
どなたでも参加ができます。

10/29(土) **中華まん**

10/30(日) **ハロウィンお菓子**

11/5(土) **りんご&なし**

11/6(日) **野菜**

ご来店予約していただいたお客様へ
ご予約の時間を調整していただく場合がございます。※雨天の場合は、一部内容を変更して行う場合がございます。※イベント参加にはアンケートのご記入が必須となります。※3密を防ぐため、イベント当日の時間を調整させていただきます。予めご了承ください。※数に限りがございます。無くなり次第終了させていただきます。※画像はイメージです。※詳細はお気軽にご来店までお問い合わせください。

ヤマト住建株式会社【本社】〒651-0083 神戸市中央区浜辺通5丁目1番14号 神戸商工貿易センタービル18階 ■創業/昭和62年11月 ■設立/平成2年1月 ■資本金/3億1千9百万円 ■提携住宅ローン/三菱UFJ銀行 ■取引銀行/三井住友銀行・みずほ銀行・各地域の金融機関 ■宅地建物取引業免許/国土交通大臣(5)第5946号 建設業許可国土交通大臣(特-30)第20561号(公社)近畿地区不動産公正取引協議会 兵庫県宅地建物取引業協会会員こうベKANSAI住環境協議会会員

ACCESS JR高崎線「上尾」駅より徒歩13分

AGEO Triple S Premium

高性能プレミアムパッケージ

30坪 2,140万円 (税込) ※付帯工事別

家は、断熱性能 **UA値** と気密性能 **C値** で家族の健康を買う時代。

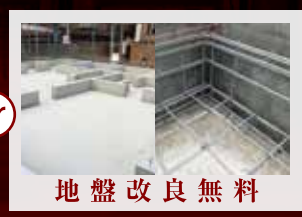
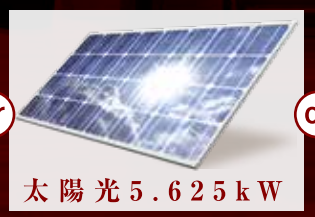

GRAFTEKT kh

by kitchenhouse

※条件によっては適用出来ない場合がございます。詳しくは担当者までお問合せください。

30坪 参考プラン

3LDK+S

延床面積

100.19㎡ (30.30坪)

●1F面積 / 54.24㎡

●2F面積 / 45.95㎡

土地面積

106.20㎡ (32.12坪)

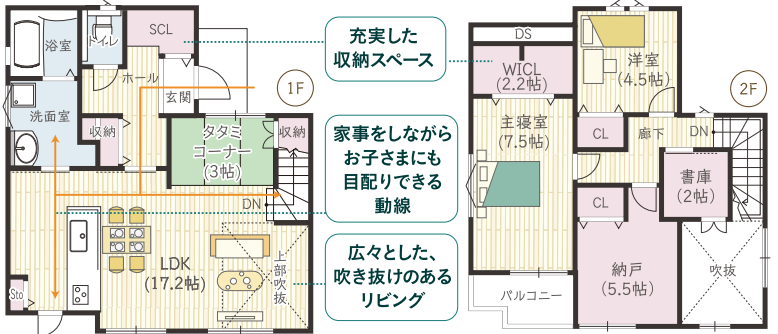

エクセルシャノン樹脂サッシトリプルガラス

窓などの開口部は、外張り断熱でも包み込むことはできません。

四季を通じて快適に暮らすには、窓や開口部の性能を高め、暑さや寒さの影響を最小限に抑えることが重要です。

全国No.1 ※世界的に認められた断熱アイテム

樹脂サッシ供給数で第1位

ヤマト住建のエクセルシャノン出荷窓数 / 2021年は過去最多!!

※ハウスメーカーを除く 実績期間: 2021年1月~2021年12月

内・外W壁断熱

(屋根断熱+床下断熱)

高气密、内・外W壁断熱で健康で住める家。

光熱費大幅カット

気密・断熱にこだわった家づくりを行っています。優れた気密・断熱性能で、お客様の暮らしに、快適さと健康改善・省エネ効果をもたらします。

制振ダンパー

耐震構造をしなやかに、そして強くする **地震対策**

CHIRO X

1/200 rad

揺れを逃げるそのまえに。

超バイリニア特性

わずか1ミリの揺れから確実に働く。

高性能熱交換気システム (第一種換気)

PM2.5や花粉などが室内へ侵入するのを抑えます。

金物工法

建物の一体性を高める金物工法。

ベタ基礎

高強度・高耐久のベース面積の広いベタ基礎を採用。

防腐防蟻処理 (エコボロン)

人やペットには完全に無害、嫌な臭いも一切ありません

木造軸組工法+パネル工法

軸組工法と2×4工法のそれぞれの優れた点を組み合わせた構造。

カーテン・カーテンレール

※イメージ

Instagram

@yamatojuken_saitama

ヤマト住建がお届けする土地情報

最新の土地情報ならヤマト住建にお任せください!!

約8,000件以上

詳細は店舗にてお問合せください。

BELS全棟標準

BELS 住宅の資産価値を守る評価書

住宅性能も「見える化」へ国が推進する性能表示制度

住宅版 BELS

一般社団法人 住宅性能評価・表示協会による新しい住宅省エネ性能の表示制度

ヤマト住建 SDGs宣言

ヤマト住建は、SDGs (持続可能な開発目標) に取り組んでいます。

KIDS DESIGN AWARD 2019

第13回 キッズデザイン賞 受賞

LINE

※全ての数値は目安であり、それを保証するものではありません。詳しくはスタッフまで。※掲載の建物パースがイメージです。実際の商品とは異なります。※キャンペーン適用には諸条件がございます。詳しくは担当者までお問い合わせ下さい。※画像は全てイメージとなります。※2022年10月20日時点の情報を元に作成しており、掲載内容が変更になる場合がございます。詳細はスタッフにお尋ねください。

広告有効期限 / 令和4年11月末日まで