

家族の健康
を真剣に考えた住宅

お気軽に
ご来場ください!

施主様のご厚意により
こだわりがいっぱい詰まったお客様のお家

OWNER'S HOUSE OPEN!!

神戸市須磨区
若木町
1丁目

3週連続開催
11:00~16:00

完全予約制

1週目 3/6(土) 7(日) 2週目 13(土) 14(日) 3週目 20(土) 21(日)



お客様のこだわりポイント

充実のこだわり収納

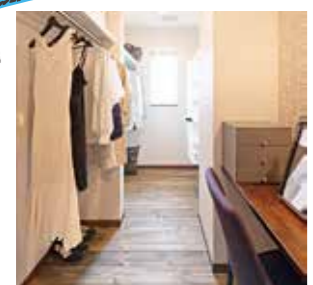

・寝室ウォークイン
クローゼット

・玄関土間収納
・階段下収納
・納戸1.5帖

ファミリーマーク



延床30坪

1階タイル デッキ



まずは
右下QRより
ご予約を!!
WEB予約で
QUOカード
プレゼント!

ルームエアコン1台で
暖かいお家をご体感ください!

千博産業 × ビルシュタイン
制振ダンパー evoltz
エクセル
シャノン 樹脂サッシ

安心してご来場下さい

- 建物内でのマスク着用!
- アルコール消毒!
- 1組ずつのご案内!
- ご案内後の室内換気!

新型コロナ対策について



現地がわからない場合は、担当者までお気軽にご連絡ください。
お車でのご来場は
マップコード **MAPCODE** 12 240 071*74 をご入力ください

ヤマト住建でご購入
頂いたお客様の声を
ホームページでご確認
いただけます

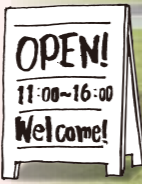

宅地建物取引業免許/国土交通大臣(5)第5946号 建設業許可国土交通大臣(特-30)20561号
(公社)近畿地区不動産公正取引協議会 兵庫県宅地建物取引業協会会員こうべ KANSAI住環境協議会会員

ヤマト住建

ヤマト住建株式会社【本社】〒651-0083 神戸市中央区浜辺通5丁目1番14号 神戸商工貿易センタービル18階
■設立/平成2年1月 ■資本金/3億1千9百万円 ■提携住宅ローン/三菱UFJ銀行 ■取引銀行/三井住友銀行/みずほ銀行・各地域の金融機関

住まいのギャラリー-鈴蘭台店 〒651-1121 兵庫県神戸市北区星和台1-34-5
TEL.078-595-0123 FAX.078-596-5353

お問い合わせは...
0120-82-1122

当社ホームページも是非ご覧ください
<http://www.yamatojk.co.jp>

LINE@
お得な最新情報
配送中!!

WEB予約キャンペーン実施中!!
土日祝見学予約で **QUOカード** **5,000円分** プレゼント!!
QUO 5,000

●見学予約はWEBからがお得!!
●事前の予約の方を優先とさせていただきます。●当日のご予約の方は対応が出来ない可能性があります。●本プレゼント対象について、アンケート記入・LINE登録・当社ホームページ登録の方で、初来店の方または資料請求が初めての方が条件となります。

WEBからの予約がおすすめです!

■広告有効期限 令和3年3月末日

※写真はすべてイメージです。

おかげさまで創業34年
ヤマト住建

住まいのギャラリー鈴蘭台店

選べる晩ごはん

もつ鍋セット

お寿司セット

※写真はイメージです

旅行気分で
楽しんじゃおう♪

高性能な住宅をお手頃価格で

モデルハウスへ泊まろう♪

マイホームのように高性能住宅をご体感いただけます。

参加無料

1日1組限定 完全予約制

〈昼間のみの体験も可能〉

詳しくはスタッフまで

宿泊体験のお申し込みはこちら



全館空調システム

肌寒さも
感じない
快適さ♪

ルームエアコン1台で
365日家中どこでも
快適空間を実現

人にも
ペットにも
やさしい!

V2Hシステム

電気を自給自足できる
画期的なシステム

V2Hシステムの
画期的な性能と
働きについて



ホームパーティも可能なウッドテラス



家族全員が協力し、「ただいま動線」

家事を楽にこなせる
ウイルスや埃を持ち込まない!
＜帰宅→手洗い→部屋着→リビング＞
帰宅後のルーティンを自然に行えるよう考えられた
機能的な動線をぜひご体感ください。

家事効率UP!「家事動線」

リビング⇄ダイニング⇄キッチン⇄洗面所⇄浴室
ティータイムでホッとくつろぐ 「パパヌーク」
趣味に没頭、静かな書斎スペース 「ママヌーク」
遊びながら伝言やメモが描ける 「ファミリーボード」

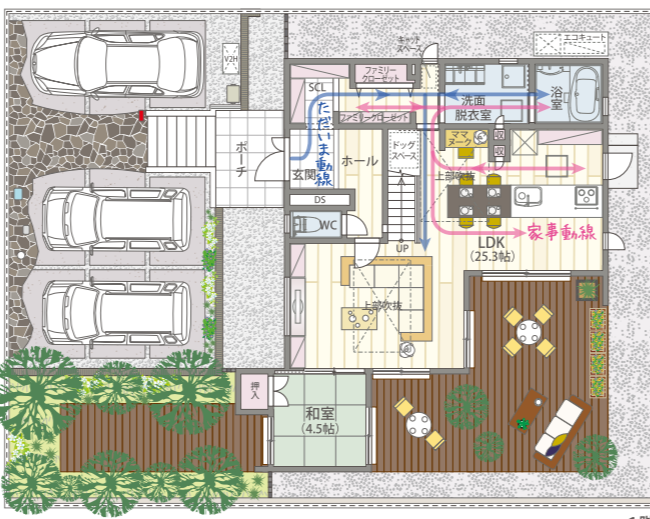

WOOD ONE

TBS系火曜ドラマ「義母と娘のブルース」
(主演：綾瀬はるか)で登場しました。
「黒の鉄×無垢の木」で
形づくるフレームキッチン



4LDK+WICL+2Void+WoodTerrace+DogGarden

■延床面積:135.22㎡(約40.90坪) ■1F/75.98㎡ ■2F/59.24㎡



参考プラン例!! 豊富な実績とノウハウが詰まった様々なプランの一部をご紹介します

3LDK 平屋 ■延床面積:104.07㎡(約31.48坪) 建物本体価格 **1,580**万円(税別)

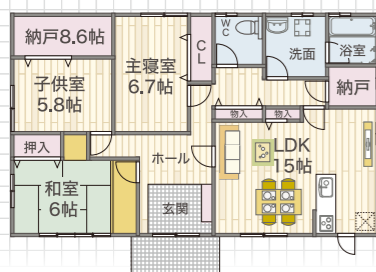

4LDK 2階建 ■延床面積:103.50㎡(約31.30坪) 建物本体価格 **1,680**万円(税別)

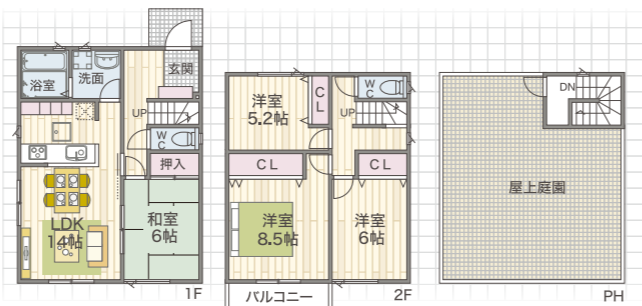

特選土地情報!! 土地からお探しのお客様もヤマト住建にお任せください!

① 神戸市須磨区月見山本町1丁目 ■土地面積/91.50㎡(約27.67坪)
土地価格 **2,160**万円 山陽電鉄本線「月見山駅」徒歩4分
西須磨小学校・鷹取中学校区

■所在地/神戸市須磨区月見山本町1丁目■地目/宅地■用途地域/第一種中層住居専用地域
■建ぺい率/60%■容積率/160%■土地権利/所有権■都市計画/市街化区域■私道負担
/約36.12㎡別途有■接道/北西側約2.8m私道に7.23m接面、南西側約2.7m私道に12.93m接
面■設備/関西電力・上下水道・都市ガス■現況/更地■引渡/ご相談■取引態様/仲介

ローンのお支払い参考例					
借入額	金利	年数	月々のお支払い例 (ボーナス併用なしの場合)	月々のお支払い例 (ボーナス併用ありの場合)	
3,700万円	0.525% (変動)	35年 (420回)	96,455円	86,471円	(ボーナス払い 60,000円/年2回)
4,000万円			104,276円	94,292円	(ボーナス払い 60,000円/年2回)
4,300万円			112,097円	102,112円	(ボーナス払い 60,000円/年2回)

※上記ローンお支払い参考例については、都市銀行・変動金利0.525%(優遇有)、35年返済で計算しております。
住宅ローンには審査がございます。金融機関の審査により金利が変わります。

② 神戸市須磨区板宿町3丁目 ■土地面積/187.29㎡(約56.66坪)
土地価格 **2,280**万円 神戸市営地下鉄西神線「板宿駅」徒歩10分
板宿小学校・飛松中学校区

■所在地/神戸市須磨区板宿町3丁目■地目/宅地■用途地域/第一種低層住居専用地域
■建ぺい率/50%■容積率/100%(但し接面道路幅員による)■土地権利/所有権■都市
計画/市街化区域■私道負担/約59.22㎡含む■接道/東側約3.6m公道、南側約4.09m公
道■設備/関西電力・上下水道・都市ガス■現況/更地■引渡/ご相談■取引態様/仲介

※物件情報は令和3年2月26日現在です。お問い合わせいただいた時点で商談が入っている場合もござ
います。土地情報のご紹介は弊社で建築をご検討いただける方に限らせていただきます。※建築条件
付宅地(建築条件付宅地契約)については、建築条件付宅地については土地売買契約後3ヶ月以内
にヤマト住建株式会社と住宅建築請負契約を締結していただく事を条件として販売いたします。この
期間中に住宅を建築しないことが確定した時、または建築請負契約が成立しなかった場合は土地売
買契約は白紙となり受領した金銭は無利子にて全額お返しいたします。

ヤマト住建なら土地探しも建物もセットでお任せいただけます!
ご希望の土地をお探します **土地情報 6,000件以上**

ハウス・オブ・ザ・イヤー・イン・エナジー2014・2017
大賞2回受賞
日本における省エネ性能※
No.1住宅に選ばれました。
※ハウス・オブ・ザ・イヤー・イン・エナジー2014・2017
応募商品において。

HOUSE OF THE YEAR IN ENERGY 2019
10期連続受賞

ヤマト住建SDGs宣言
ヤマト住建は、SDGs(持続可能な開発目標)に
取り組んでいます。

第13回
キッズデザイン賞
受賞

BELS 取得!
ヤマト住建は住宅性能も「見える化」
全棟標準でBELS取得!
BELSとは、国が推進する住宅の省エネ性能の表示制度で、
性能に応じて5段階で★表示がされます。
ZEH住宅の場合は、
最高性能表示の **★★★★5つ星住宅**です!