

愉しみをギョツとしたら
やっぱり平屋でした。

期間限定!

KIDS DESIGN AWARD

ヤマト住建

OPEN HOUSE

完成見学会開催



4週連続開催

3/20^金~22^日
3/28^土29^日
4/4^土5^日
4/11^土12^日

開催時間 11:00~16:00



※当社施工事例

神戸市
北区
南五葉



現地

現地が分からない場合は、担当者までお気軽にご連絡ください。
お車でのご来場は
マップコード **12 451 733*36** とご入力ください。

ご来場者特典

ご来場の方全員に先着で
「高級Boxティッシュ」
プレゼント!!

※数がなくなり次第終了となります。

さらに!WEBで「土・日・祝」事前予約の方へ

QUOカード
1,000円分プレゼント

●事前の予約の方を優先とさせていただきます。●当日のご予約の方は対応が出来ない可能性があります。●本プレゼント対象について、アンケート記入・LINE登録・当社ホームページ登録の方で、初来店の方または資料請求が初めての方が条件となります。

この度、施主様のご厚意により、完成見学会を実施致します。
ヤマト住建の魅力をより多くの方に体感していただき、
施主様のこだわりの詰まった家をぜひご見学ください!!

- 01 家族の顔が見えやすい
- 02 台風や地震に強い
- 03 移動が楽な生活動線

安全・快適性を追求した住宅設備

認定低炭素住宅とは?
省エネ法で定める省エネルギー基準の一次エネルギー消費量の10%を超える省エネ性能を有し、節水対策(節水便器などの導入)の条件が揃った住宅。
国が定めた一次エネルギー消費量の基準値よりもさらに10%以上省エネした家

- 外張り断熱(外壁・天井・床)
- トリプルガラス樹脂サッシ
- ベタ基礎・金物工法・木造在来軸組工法+パネル工法
- 制振ダンパー
- 高性能熱交換気システム(第一種換気)
- オール電化



※当社施工事例

YAMATO JUKEN
MODEL HOUSE
鈴蘭台住宅展示場
木のぬくもりと
家族の笑顔が
あふれる家



01 「黒の鉄×無垢の木」で形づくるフレームキッチン
TBS系火曜ドラマ「義母と娘のブルース」(主演:綾瀬はるか)で登場しました。
ステンレスと無垢の木の質感をあらわに、フレームや棚板など最小限のパーツで構成されるおしゃれなフレームキッチンを採用しています。見せて並べるなら、調理道具にこだわってみたり。使い勝手や気分によって、収納物のレイアウトを変えてみたり。自分なりに使いこなす楽しみが生まれます。

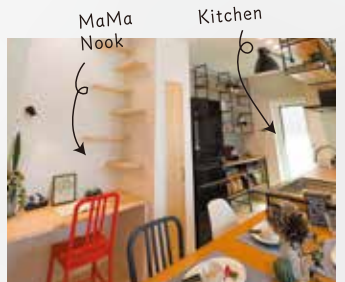

WOOD ONE

趣味の時間を
過ごすことができる「ママヌーク」

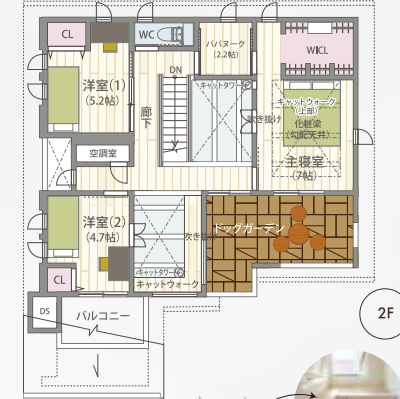

03 リビング × ウッドテラス

リビングから見るウッドテラス。ウッドテラスから見る和室。それぞれの空間と空間の調和が美しく、「庭屋一如」という言葉がふさわしい設計です。アウトドアリビングとしてテラスを利用すれば素敵なホームパーティも可能です。

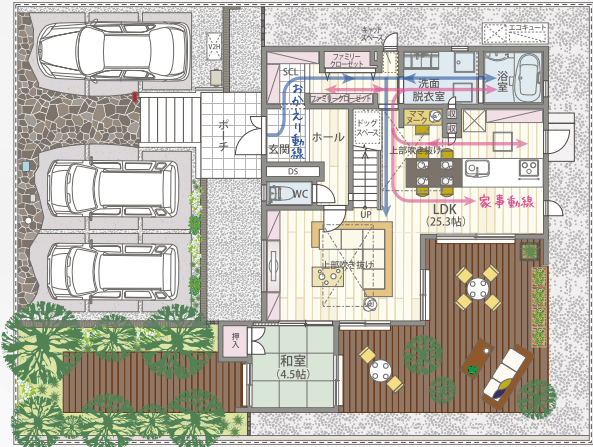

04 ワンちゃんと一緒に遊べるドッグガーデン

雨の日でも安心。シャワー付きで体や足の裏を洗ったりできるのでいつも清潔。家族とペットの憩いの場として利用できます。



1F

05 家庭内のルールを決めなくても動線が
ママの家事を楽にしてくれる!「おかえり動線」

帰宅→手洗い→部屋着→リビングへ。帰宅後のルーティンを自然な動線でできるように考えられた女性目線の趣向を盛り込んだ「おかえり動線」をご体感ください。

06 ママにも家族にも嬉しい「家事動線」

リビング ⇄ ダイニング ⇄ キッチン ⇄ 洗面所 ⇄ 浴室

建築家・照明プロデューサーによる一邸
建築の「匠」と照明の「匠」によって創造されたコンセプトを基に創り込まれた住まいのカタチをモデルハウスとして誕生させました。

グランドオープン
モデルハウスの魅力を残さずチェック!!
丸わかり大解剖

ペット共生住宅

電気を自給自足!
次世代型住宅!!

全館空調で
365日
快適な住まい

4LDK
WICL+2Void+WoodTerrace+DogGarden
延床面積：135.22㎡(約40.90坪)
1F：75.98㎡ 2F：59.24㎡

UA値 0.35 (W/㎡・K)	C値 0.4 (cm/㎡)	太陽光発電 5.9kw
★5 BELS等級 最高等級	★4 省エネ等級 最高等級	★3 耐震等級 最高等級

宿泊体験受付中

天然無垢材のぬくもりと光熱費ゼロ住宅エネージュの省エネ・断熱性能をご家族でご体感ください!!

詳細は店舗までお問合せください!!

高性能な住宅を
お手頃価格で

ハウス・オブ・ザ・イヤー・イン・エナジー
10期連続受賞

2019年度W受賞 特別優秀賞 | 特別優秀企業賞
日本における省エネ性能No.1住宅に選ばれました。
※ハウス・オブ・ザ・イヤー・イン・エナジー2014・2017において

ヤマト住建 住まいのギャラリー鈴蘭台店



0120-82-1122

〒651-1121 兵庫県神戸市北区星和台1-34-5
Tel.078-595-0123 Fax.078-596-5353
定休日：毎週水曜日、第1・第2・第3木曜日

ヤマト住建株式会社【本社】〒651-0083 神戸市中央区浜辺通5丁目1番14号 神戸商工貿易センタービル18階 ■創業/昭和62年11月 ■設立/平成2年1月 ■資本金/3億1千9百万円 ■提携住宅ローン/三菱UFJ銀行 ■取引銀行/三井住友銀行・みずほ銀行・各地域の金融機関 ■宅地建物取引業免許/国土交通大臣(5)第5946号 建設業許可国土交通大臣(特-30)第20561号(公社)近畿地区不動産公正取引協議会 兵庫県宅地建物取引業協会会員こうべKANSAI住環境協議会会員

ヤマト住建SDGs宣言
ヤマト住建は、SDGs(持続可能な開発目標)に取り組んでいます。

住宅性能も「見える化」へ国が推進する性能表示制度
BELS全棟標準
住宅の資産価値を守る評価書
住宅版BELS 一般社団法人 住宅性能評価・表示協会による新しい住宅省エネ性能の表示制度

ZEHビルダー5つ星評価を
いただきました!
令和元年5月24日、経産省ZEH事業、並びに環境省ZEH事業執行団体SII(一般社団法人環境共創イニシアチブ)のHPにて、ZEHビルダー評価の公表があり、5つ星ZEHビルダーの評価をいただきました。

土地のことなら「ヤマト住建」にお任せください!!
ヤマト住建がお届けする土地情報
約6,000件以上
詳細は店舗にてお問合せください。



住まいのギャラリー鈴蘭台店
兵庫トヨタ 兵庫日産 鳴子1丁目
ヤマト住建 Coco 吉番屋 兵庫日産
西鈴蘭台駅
【最寄駅】神戸電鉄「西鈴蘭台」駅 徒歩12分 TEL.12480200*63
駐車スペースには限りがございます。なるべく公共交通機関をご利用の上ご来店お待ちしております。