

現地見学会 & 完成見学会

お客様宅

マグノリア船橋大穴南
~コンフォートステージ~

同時開催!!

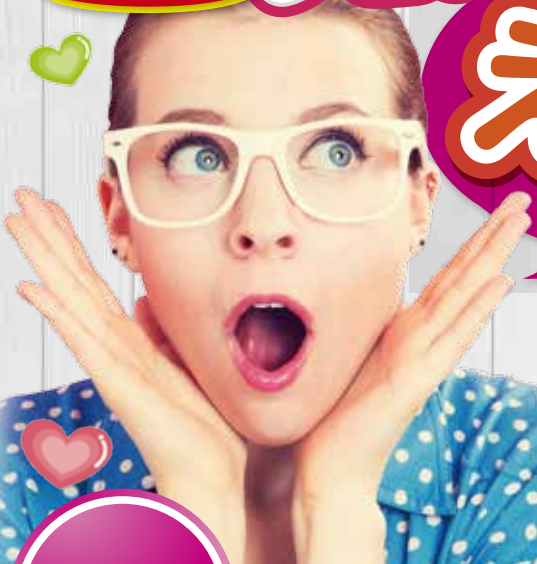

えっ!? 最終1棟

注文住宅なのに
この価格??

3号地 参考プラン: 3LDK+SkyBalcony+WIC+SIC

敷地面積: 174.05㎡ (52.65坪) 延床面積: 99.35㎡ (30.04坪)

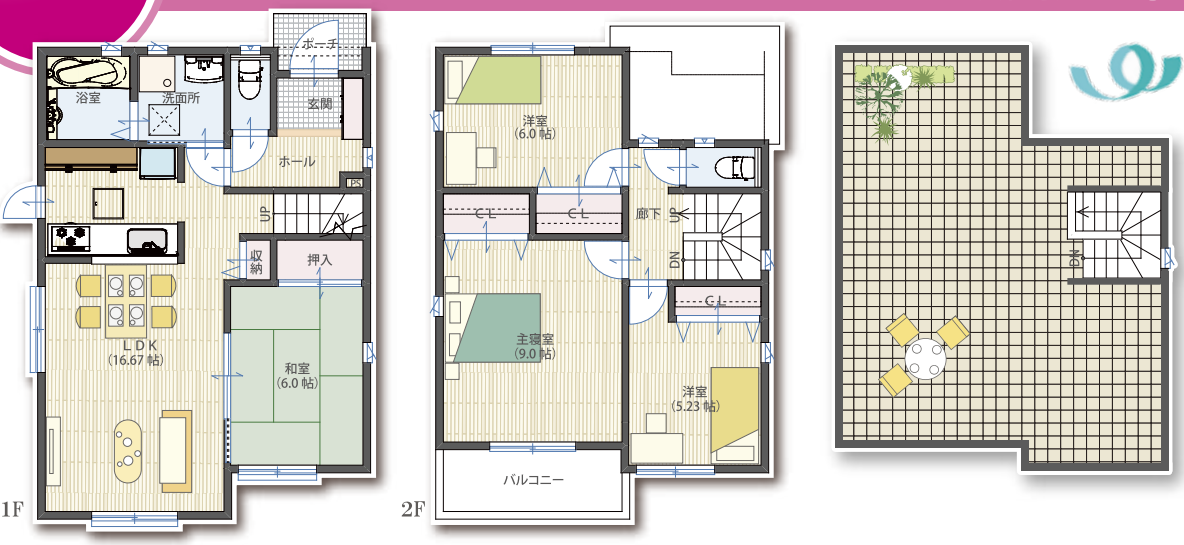

ハズレなしのお楽しみ抽選会開催

おもちゃ日用品など多数景品をご用意しております!!

ご成約の方へ なんと!! 両方プレゼント

ママにぴったり! パパにぴったり!

お買物に便利な電動自転車 (ちょっとスーパーまで!)

通勤に便利な原付バイク (駅まで5分以内!)

お客様宅 完成見学会

マグノリア船橋大穴南からすぐ近く!!

9/17(土)・18(日)・19(月) 10:00~16:00

屋上庭園と太陽光発電の両方がついている住宅を見ることができます

屋上庭園 11.2帖	太陽光発電 5.3kw	建物面積 46坪
---------------	----------------	-------------

完全予約制 ☎0120-33-6704

現地見学会案内図

カーナビ住所: 船橋市大穴南3-39 MAPコード MAP006.6 560 532

〈全体概要 建築条件付売地〉●名称/マグノリア船橋~コンフォートステージ●所在地/千葉県船橋市大穴南3丁目39番●交通/新京成線「滝不動」駅徒歩23分・「高根公園」駅徒歩25分・新成バス「公民館」徒歩7分・「高根公園」駅まで5分●総開発面積/6749.86㎡●開発許可番号/船橋市指令第334号●都市計画/市街化調整区域●用途地域/第1種住居地域に準ずる●その他制限/なし●地目/宅地●建ぺい率/50%●容積率/100%●土地権利/所有権●道路幅員/6m(アスファルト舗装)●私道負担/なし●設備/東京電力、都市ガス、公営水道、合併浄化槽●販売総区画数/39区画●今回販売区画数/1区画●販売価格/780万円●敷地面積/174.05㎡(52.65坪)●取引態様/売主 ※建築条件付売地とは、土地の売買契約締結後、90日以内に当社との間で建物請負契約を締結していただく事を条件に販売する土地の事です。この期間内に、建物請負契約が締結できない場合は、契約は白紙とし、お預かりした金額は全額お返し致します。●広告作成日/平成28年9月9日●広告有効期限/平成28年9月末日

土地50坪 + 屋上庭園付住宅

販売価格 **2,500**万円 (税別)

〈ローン返済例〉楽天銀行 35年ローン 0.51%変動金利/頭金0円2,500万円借入の場合

月々のお支払い **65,006**円 土地価格/780万円 建物価格/1,720万円(税別)

ハウス・オブ・ザ・イヤー・
イン・エナジー2015

HOUSE OF THE YEAR IN ENERGY 2015 **6期連続受賞**

大賞受賞

日本における省エネ性能
No.1住宅に選ばれました。

※ハウス・オブ・ザ・イヤー・イン・エナジー2014
応募商品において



あなたの**理想の暮らし**を

ヤマト 住建が叶えます!

ヤマト住建は、
ZEHビルダー登録会社です

この性能全てをコミコミ!!



屋上庭園 または
太陽光発電



建物本体価格



耐震+制振の
地震に強い家を実現!!



自由設計費・建築確認申請費



外張り断熱工法



樹脂サッシ



本体付帯工事費

充実の設備仕様

省エネ
最高等級 **4**

有名メーカーの設備にお買い得な
セット価格でグレードアップできます!!

充実の設備仕様

日常の生活がより華やかに、より快適に!!



LIXIL キッチン

オリジナルのインテリア
空間を自在に演出



LIXIL WASH STAND 洗面化粧台

自分の時間を大切にする
人のための、上質な空間
を実現。



LIXIL BATH ROOM バスルーム

こだわりのキレイ性能が
さらに進化。これからの日本の
キレイが、いつでも、
いつまでも。



LIXIL TOILET トイレ

すっきり&ゆったりが魅力の
タンクレス。これからの日本の
スタンダードトイレです。

屋上庭園

PLUS ONE LIVING



屋上庭園

販売実績
5年連続
全国 **NO.1**

※プラスワンリビング
注文住宅の部

太陽光発電



または

例えばこんな使い方もできる!!



バーベキュー

友達を呼んでバーベキューも楽しめる!!



映画鑑賞

夜はご家族揃ってゆったり映画鑑賞!!

お家が貯金箱に大変身!!



週末は豪華なディナー!!



夫婦水入らずで世界旅行!!



健康と美に磨きをかける!!

売電効果で上手に節約することも可能!!

20年後には贅沢な暮らしが実現できるかも!?

土地50坪+太陽光発電のできる住宅

販売価格 2,500万円 (税別)

土地50坪+屋上庭園付住宅

販売価格 2,500万円 (税別)



宅地建物取引業免許・国土交通大臣(4)第5946号 建設業免許・国土交通大臣許可(特-25) 第20561号 (社)近畿地区不動産公正取引協議会 兵庫県宅地建物取引業協会会員 一般社団法人KANSAI 住環境協議会会員

ヤマト住建

ヤマト住建株式会社
【本社】〒651-0083 神戸市中央区浜辺通5丁目1番14号 神戸商工貿易センタービル18階
■創業 / 昭和62年11月 ■設立 / 平成2年1月 ■資本金 / 3億1千9百万円
■取引先金融機関 / 三井住友銀行・三菱東京UFJ銀行・みずほ銀行・関西アーバン銀行

住まいのギャラリー 船橋店

〒274-0814 千葉県船橋市新高根1丁目9-25

まずはお気軽にお電話ください

0120-33-6704

広告有効期限 平成28年9月末日

<http://www.yamatojk.co.jp/>

ヤマト住建 検索

ヤマト住建ホームページ▶▶▶

※携帯電話・スマートフォンからの閲覧にかかるパケット通信料は、お客様ご負担になります。予めご了承ください。

